

**ROMÂNIA  
JUDEȚUL MUREȘ  
MUNICIPIUL TÂRNĂVENI  
CONSILIUL LOCAL**

**HOTĂRÂREA NR. \_\_\_\_\_/25.02.2015**

**Privind aprobarea diminuării suprafeței terenului înscris în CF nr.54566-Târnăveni, nr. top 2000/53 – 2000/62/200, situat în municipiul Târnăveni, str. Teilor, nr.11**

Consiliul Local al Municipiului Târnăveni, întrunit în ședința ordinară din data de 25 februarie 2016;

Văzând Referatul de specialitate cu nr. 1744/21.01.2016, întocmit de domnul Petru Ovidiu din cadrul Compartimentului Cadastru.

În temeiul art. 36 alin.(2) lit. c) și al art.45 alin.(3) din Legea nr.215/2001, privind administrația publică locală, republicată,cu modificările și completările ulterioare,

**HOTĂRĂȘTE:**

**Art.1.** Se aprobă diminuarea suprafeței terenului înscris în CF nr.54566-Târnăveni, nr. top 2000/53 – 2000/62/200, situat în municipiul Târnăveni, str. Teilor, nr.11,de la suprafața de 414 mp înscrisă în cartea funciară, la suprafața de 395 mp, suprafață reală.

**Art. 2.** Cu aducerea la îndeplinire a prezentei hotărâri se împuternicește primarul municipiului Târnăveni.

**Președinte de ședință,**

**Avizează pentru legalitate,  
Secretar,  
Groza Viorel Răzvan**



ROMÂNIA  
JUDEȚUL MUREȘ  
MUNICIPIUL TÂRNĂVENI  
PRIMĂRIA  
SERVICIUL U.A.T.-C.B.D.

Piața Primăriei nr.7  
Tel.: 0265-443400, 0265-446112  
Fax: 0265-446312

E-mail: [office@primariatarnaveni.ro](mailto:office@primariatarnaveni.ro), [tarnaveni@cjmures.ro](mailto:tarnaveni@cjmures.ro)  
[www.primariatarnaveni.ro](http://www.primariatarnaveni.ro)

Nr. 1744/21.01.2016

APROBAT  
P R I M A R  
Jrs. MEGHESAN NICOLAE-SORIN



**REFERAT**  
*pentru diminuarea suprafeței unui imobil*

*În urma solicitării numitei Moldovan Anica, domiciliată în mun. Târnăveni, str. Teilor, nr. 11, propunem spre aprobare diminuare suprafeței de teren aflată în proprietatea Sfatului Popular al orașului Târnăveni, înscrisă în Cartea funciara nr. 54566 – Târnăveni, nr. top. 2000/53 – 2000/62/20 de la suprafața de 414 mp. înscrisa în acte la suprafața de 395 mp, suprafață rezultată în urma măsurărilor în vederea evidențierii casei de locuit în Cartea Funciară.*

*Având în vedere, faptul că municipiul Târnăveni deține în proprietate terenul, este competent să hotărască diminuarea de suprafață .*

Întocmit  
Petru Ovidiu



# EXTRAS DE CARTE FUNCIARA pentru INFORMARE

Oficiul de Cadastru și Publicitate Imobiliară MURES  
Biroul de Cadastru și Publicitate Imobiliară Tarnaveni

Nr.cerere	10004
Ziua	18
Luna	12
Anul	2015

## A. Partea I. DESCRIEREA IMOBILULUI

**TEREN** intravilan

Nr. CF vechi: 48 A+104

**Adresa:** Târnaveni

Nr crt	Nr.cadastral Nr.topografic	Suprafata* (mp)	Observatii / Referinte
A1	Top: 2000/ 53- 2000/ 62/ 20	414	

## B. Partea II. PROPRIETAR si ACTE

Inscrieri privitoare la dreptul de proprietate si alte drepturi reale		Observatii / Referinte
<b>1477 / 27.12.1957</b>		
Proces verbal. nr. din data de, din 20.11.1957		
B1	Intabulare, drept de PROPRIETATE, dobandit prin Lege, cota actuala 1 / 1	A1
	1) <b>SFATUL POP. AL ORASULUI TARNAVENI</b>	(provenita din conversia CF 48 A +104)

## C. Partea III. SARCINI

Inscrieri privind dezmembramintele dreptului de proprietate, drepturile reale de garantie si sarcini		Observatii / Referinte
<b>10004 / 18.12.2015</b>		
Act administrativ nr. ADRESA NR 25265, din 15.12.2015, emis de PRIMARIA MUN.TARNAVENI, Certificat fiscal nr 2960/17.12.2015		
C2	Intabulare, drept de FOLOSINTA, DECRETUL 493/1954, dobandit prin Lege, cota actuala 1 / 1	A1
	1) <b>MOLDOVAN IOAN</b> , si sotia	
	2) <b>MOLDOVAN ANICA</b>	



**MUTE CORINA**  
Asistent registrator



# PLAN DE AMPLASAMENT SI DELIMITARE A IMOBILULUI

## SCARA 1:500

Nr. Cadastral	Suprafata masurata a imobilului (mp)	Adresa Imobilului
	395	loc. Tarnaveni, str. Teilor, nr. 11
Cartea Funciara Nr.		Unitate Administrativ Teritoriala(UAT)
		TARNAVENI

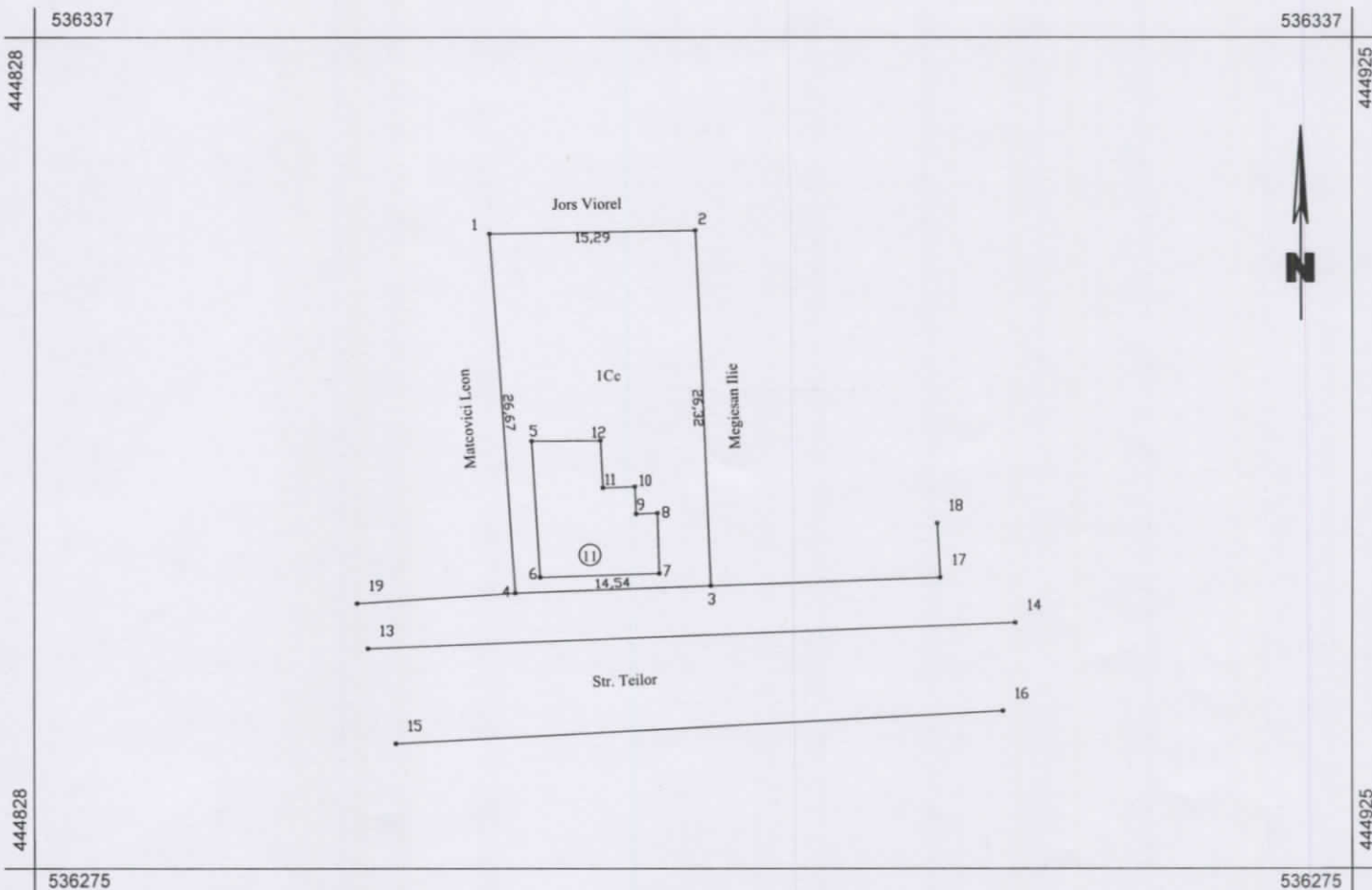

A. Date referitoare la teren			
Nr. Parcela	Categoria de folosinta	Suprafata (mp)	Mentiuni
1	Cc	395	Imprejmuīt cu gard din plasa de sarma si lemn
Total	-	395	-
B. Date referitoare la constructii			
Cod Constructie	Destinatia	Suprafata construita la sol (mp)	Mentiuni
C1	CL		C1. Casa de locuit
Total	-		-
Suprafata masurata a imobilului = 395mp    Suprafata din act = 414mp			
Executant: <b>VLAS Radu Alexandru</b> Confirm executarea masuratorilor la teren, corectitudinea, intocmirii documentatiei cadastrale si corespondenta acesteia cu realitatea din teren. Semnatura și ștampila Data..... 		Inspector Confirm introducerea imobilului în baza de date integrată și atribuirea numărului cadastral. Semnatura și parafa Data..... Ștampila BCPI	